

RZUT POZIOMY WĘZŁA CIEPŁEGO

GLÓWNY ENERGETYK
SPWISZ
 mgr inż. Henryk Sroka

ZGODNIE Z UWAGĄ NA SCHEMACIE ②
 WYSOKIE RENEWELUJĄ WYKONANO RÓWNIEŻ DO
 NADZIEMNYCH ODSTRONYLI (ZST POWROT I WENTYLACJA)
 NA KOLEKTORZE Ciepła WENT. KLIM.
 I MONTAŻEM DOŁY

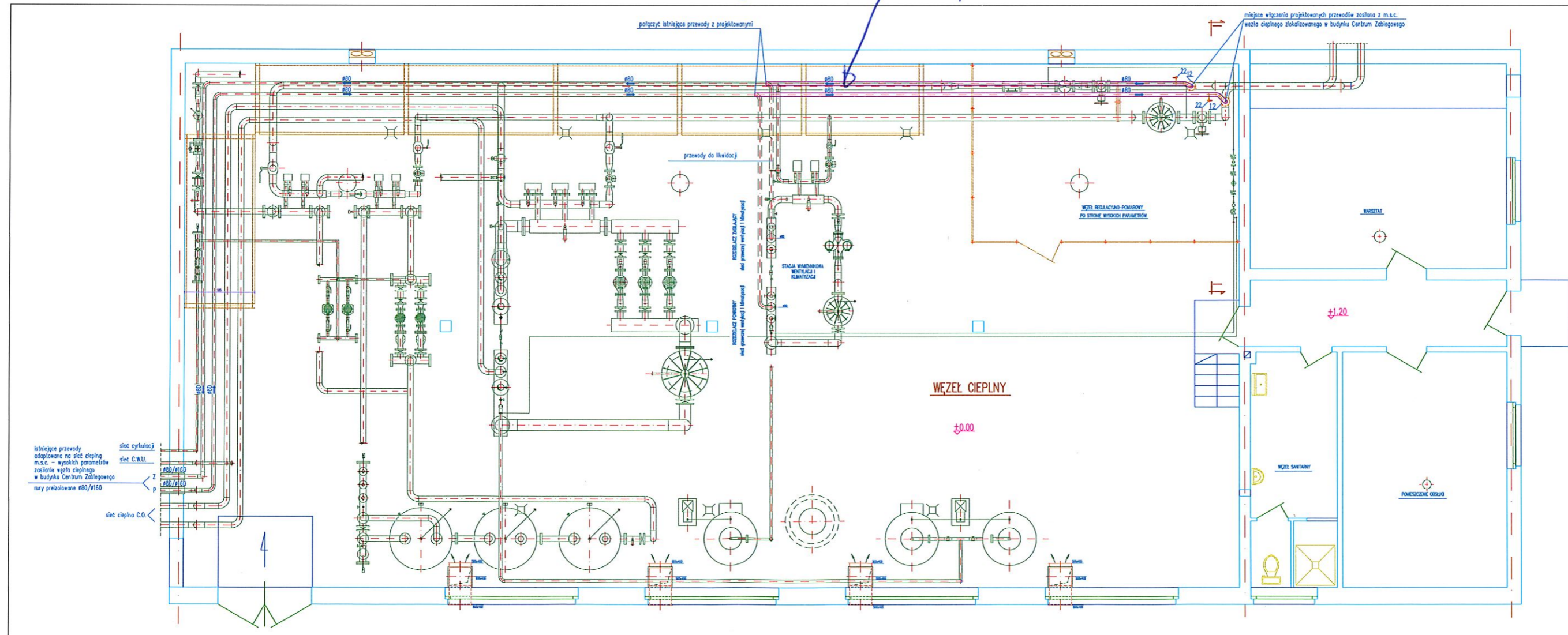

| | | | |
|-------------|--|----------------|--|
| PROJEKTOWAŁ | mgr inż. W. Baniński 189/Sz/91, 137/Sz/94 | INWESTOR | Centrum Zabiegowe z Zajściem Lifestylnym w SPWISZ w Szczecinie przy ul. Anielskiej 4 |
| OPRACOWAŁ | mgr inż. W. Baniński 189/Sz/91, 137/Sz/94 | NAZWA PROJEKTU | Węzeł ciepłota dla budynku Centrum Zabiegowego z Zajściem Lifestylnym w SPWISZ w Szczecinie ul. Anielska 4 |
| SPRAWDZIŁ | | NAZWA RYSUNKU | RZUT WĘZŁA CIEPŁEGO GLÓWNY WĘZEŁ SZPITALNY |
| PODZIAŁA | 1:50 | DATA | 02/09/2011 |
| | | NR PROJEKTU | 02/09/2011 |
| | | NR RYSUNKU | 4. |